CENA 150 KČ / 7,50 EUR
WWW.ARCHITEKT-CASOPIS.CZ

ARCHITEKT

02 2011

BYTOVÝ DŮM S TĚLOCVIČNOU / PETR BURIAN / DAM
OSTRAVSKÁ BRÁNA / KUBA & PILAŘ ARCHITEKTI
NOVÁ BUDOVA ČVUT / ŠRÁMKOVÁ ARCHITEKTI
MĚSTSKÁ KNIHOVNA V SOBĚSLAVI / JAROMÍR KROČÁK
RODINNÝ DŮM V MALÉ LHOTĚ / JRA
DŮM V PERNINKU / PAVEL NASADIL
JÍDELNA PRE / S.H.S ARCHITEKTI
ROZHOVOR S MICHAELEM REYNOLDSEM

GRAND PRIX ARCHITEKTŮ 2011

GPA 2011
OCENĚNÉ PRÁCE
THE GPA 2011
AWARDS

CENA GRAND PRIX ARCHITEKTŮ

N 23 BYTOVÝ DŮM S TĚLOCVIČNOU
TENEMENT HOUSE WITH A GYM
PETR BURIAN / DAM

CENY V KATEGORII NOVOSTAVBA

N 8 BYTOVÝ DŮM OSTRAVSKÁ BRÁNA
APARTMENT BUILDING OSTRAVIAN GATE
TOMÁŠ PILAŘ, LADISLAV KUBA
/ KUBA & PILAŘ ARCHITEKTI

N 21 NOVÁ BUDOVA ČVUT V PRAZE
NEW BUILDING OF CTU IN PRAGUE
ALENA ŠRÁMKOVÁ, TOMÁŠ KOUMAR,
LUKÁŠ EHL / ŠRÁMKOVÁ ARCHITEKTI

N 9 KRYTÝ PLAVECKÝ BAZÉN
THE INDOOR SWIMMING POOL
ANTONÍN NOVÁK, PETR VALENTA,
RADOVAN SMEJKAL, RADEK ŠTEFKA /
ARCHITEKTI D.R.N.H.

N 15 SOUBOR BYTOVÝCH DOMŮ TRIPLEX
HOUSING COMPLEX TRIPLEX
BORIS REDČENKOV, PROKOP TOMÁŠEK,
JAROSLAV WERTIG / A69 – ARCHITEKTI

ČESTNÉ UZNÁNÍ V KATEGORII NOVOSTAVBA

N 25 12 LOFTS
JOHN EISLER / JOHN EISLER ARCHITECT

CENA V KATEGORII REKONSTRUKCE

R 5 MĚSTSKÁ KNIHOVNA V SOBĚSLAVI
TOWN LIBRARY IN SOBĚSLAV
JAROMÍR KROČÁK / ATELIÉR KROČÁK –
ARCHITEKT

ČESTNÉ UZNÁNÍ V KATEGORII REKONSTRUKCE

R 12 OBNOVA JURKOVIČOVY VILY
VILLA JURKOVIČ RENOVATION
PETR VŠETEČKA, ROBERT VÁCLAVÍK,
KAREL MENŠÍK, ALENA VŠETEČKOVÁ
/ TRANSAT ARCHITEKTI

CENY V KATEGORII RODINNÝ DŮM

RD 2 NOVOSTAVBA RODINNÉHO DOMU
V MALÉ LHOTĚ
FAMILY HOUSE IN MALÁ LHOTA
ROSTISLAV JAROUŠEK, MAGDALENA
ROCHOVÁ / JRA

RD 6 DŮM V PERNINKU
MOUNTAIN HOUSE IN PERNINK
PAVEL NASADIL / FAM ARCHITEKTI

CENA V KATEGORII URBANISMUS

U 5 TŘÍDA SVOBODY – PĚŠÍ ZÓNA CHEB
SVOBODY STREET – PEDESTRIAN PRECINCT CHEB
BORIS REDČENKOV, PROKOP TOMÁŠEK, JAROSLAV WERTIG / A69 - ARCHITEKTI

CENA V KATEGORII KRAJINÁŘSKÁ ARCHITEKTURA A ZAHRADNÍ TVORBA

K 1 AREÁL VOLNÉHO ČASU LADRONKA
LEISURE TIME PARK LADRONKA
OLDŘICH HÁJEK, LIBOR FECSU, TOMÁŠ PAVLÍK, JUKUB KONÍŘ, JAN ŠAFER / ŠAFER HÁJEK ARCHITEKTI

CENA V KATEGORII ARCHITEKTONICKÝ DESIGN, DROBNÁ ARCHITEKTURA A VÝTVARNÉ DÍLO V ARCHITEKTUŘE

D 5 BRÁNA ČASU A HISTORIOGRAM
TIME GATE AND HISTORIOGRAM
MARIAN KAREL

ČESTNÁ UZNÁNÍ V KATEGORII ARCHITEKTONICKÝ DESIGN, DROBNÁ ARCHITEKTURA A VÝTVARNÉ DÍLO V ARCHITEKTUŘE

D 6 CHMELOVÝ MAJÁK
HOP LIGHTHOUSE
J. VANÍČEK, P. HUML, P. BAŽANT, E. ZELENKOVÁ, F. ZLATOHLÁVEK / HUML & VANÍČEK

D 9 TŘI KAŠNY, NÁMĚSTÍ REPUBLIKY V PLZNI
THREE FOUNTAINS IN PILSEN, REPUBLIC SQUARE
ONDŘEJ CÍSLER / AOC

D 12 NÁBYTEK S PIKTOGRAMY PRO MATEŘSKOU ŠKOLU
FURNITURE WITH PICTOGRAPHS FOR THE KINDERGARTEN
MARTINA KÁROVÁ, ONDŘEJ DUŠEK

CENA V KATEGORII INTERIÉR

I 6 JÍDELNA PRE
PRE LUNCHROOM

/ S.H.S. ARCHITEKTI

ČESTNÉ UZNÁNÍ V KATEGORII INTERIÉR

I 7 CAFÉ B. BRAUN
EVA JIŘIČNÁ, PETR VÁGNER, JAN SVĚTLÍK / AI – DESIGN

CENA ZA CELOŽIVOTNÍ DÍLO

ING. ARCH. STANISLAV HUBIČKA

CENA V KATEGORII INTERIÉR

I 6

JÍDELNA PRE
NA HROUDĚ, PRAHA 10
BORIS REDČENKOV, PROKOP TOMÁŠEK, JAROSLAV WERTIG, JITKA MACÁKOVÁ, PAVEL JAHELKA / S.H.S. ARCHITEKTI

Interiér jídelny Pražské energetiky, a.s. byl vybudován v prostorách stávajícího provozu. Návrh využívá a podtrhuje velkorysost propojeného dvoupodlažního prostoru. Záměrem bylo vnést do interiéru jednoduchost a strohost, která se odráží jak v barevném, tak prostorovém a materiálovém řešení. Barevně je objekt jídelny rozčleněn na tři zóny. Spodní podlaží v odstínech bílé s černými a zelenými akcenty slouží pro výdej jídel a odbyt. Tmavě hnědý obklad lemuje galerii s kavárenským typem sezení a v zeleném boxu vystupujícím v druhém podlaží nad prostor výdeje je umístěn salonek vedení firmy. Celý interiér je protknut letkou svítidel, z nichž některá se zabodávají do zeleného boxu a pokračují do salonku. Obě podlaží propojuje točité schodiště obalené nerezovým pletivem.

THE INTERIOR OF LUNCHROOM OF PRE

The interior of lunchroom was built within the restoration of larger amout of spaces in the building. The design follows and maximizes generosity of the two-storey space. The concept is based on a simplicity and austerity which is reflected in color, spatial and material solutions. The space is divided into three colour zones. Lower floor in shades of black and white with green accents is used for food release and as lunchroom. Coffee tables on a gallery upstairs are lined with dark brown facing and the lime green box contains lounge for company management. The whole area is lit by suspended linear lights pointing towards the front face of the green box. Spiral staircase connecting both floors makes another significant element of the interior.

Hodnocení poroty

Porota vysoce hodnotila finální kultivované prostředí vytvořené atraktivním, moderním tvaroslovím. Čistá, jasná barevnost a kvalitní design zvyšují kulturu stravování.

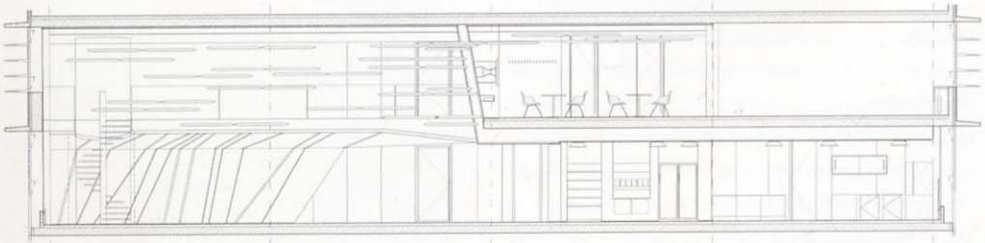

JÍDELNA PRE
THE LUNCHROOM OF PRE
MÍSTO / LOCATION Na Hroudě 4, Praha 10
AUTOŘI / AUTHORS Ing. arch. Luboš Sladký, Ing. arch. Tereza Čudová Ajmová, Ing. arch. Lukáš Holub / S.H.S. architekti

INVESTOR Pražská energetika, a.s.
REALIZACE / COMPLETION 9 2010

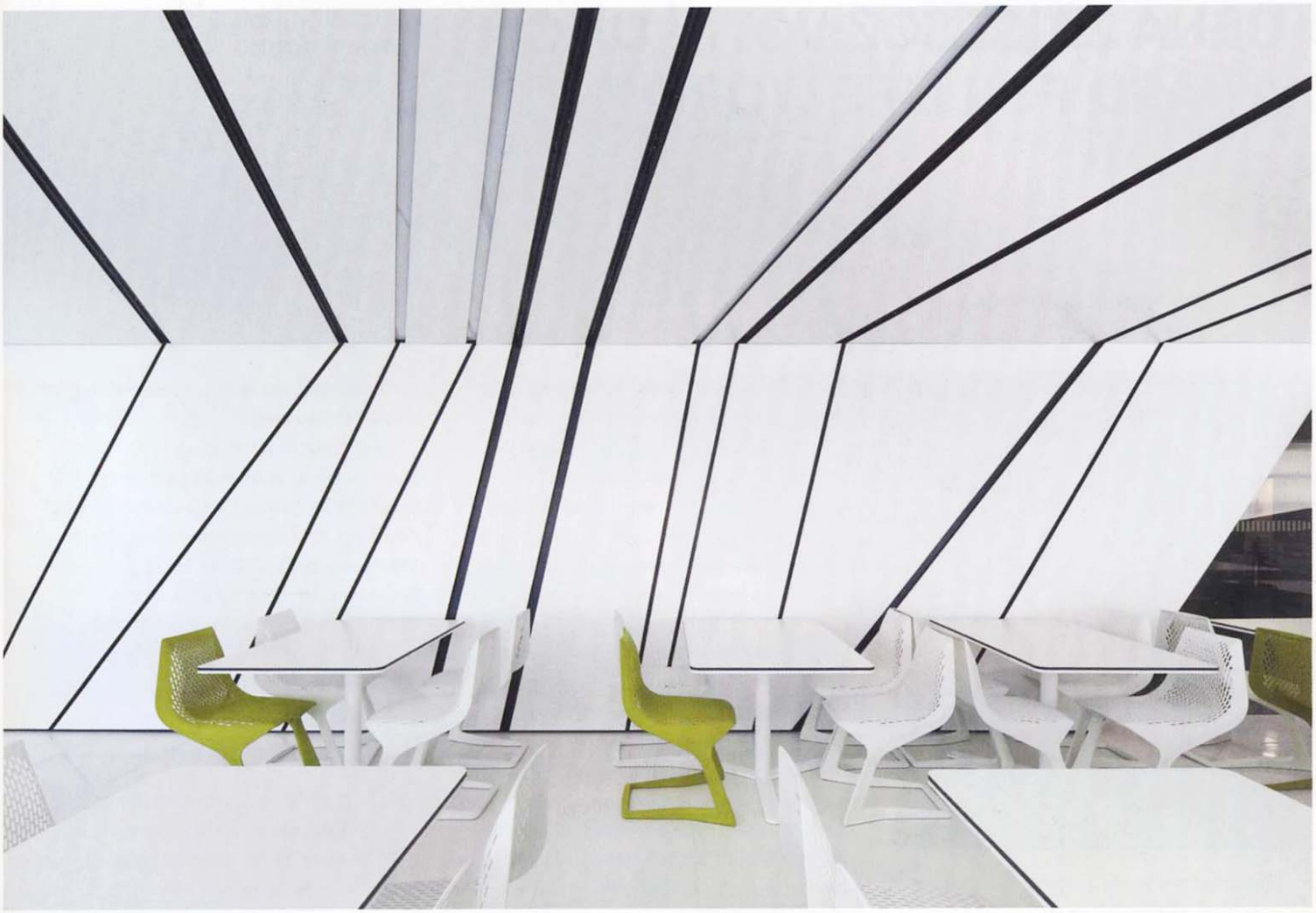

KATEGORIE NOVOSTAVBA
THE CATEGORIY NEW CONSTRUCTION

N 25 12 LOFTS J. EISLER ČESTNÉ UZNÁNÍ NOVOSTAVBA 45 N 1 BYTOVÝ DŮM S PEČOVATELSKOU SLUŽBOU J. NĚMEC / AR18 NĚMEC ŽILKA 46 N 2 BYTOVÝ AREÁL SKÁLA M. G. PARMA, Z. BURKUŠ / A.D.O. PRAHA 47 N 3 OBCHODNÍ A SERVISNÍ STŘEDISKO PHOENIX-ZEPPELIN A. HLADÍK 48 N 4 VÝZKUMNÉ A TECHNOLOGICKÉ CENTRUM VESTEC V. MASTNÝ 49 N 5 REZIDENCE ZÁBĚHLICE K. MRÁZEK, J. TICHOTA / KAAMA 50 N 6 GOLFOVÁ KLUBOVNA S KONGRESOVÝM CENTREM, HOTELEM A WELLNESS V. VOKATÝ, M. VOKATÝ / ATIP 51 N 7 PŘÍSTAVBA MUZEA MOHYLY MÍRU J. FORETNÍK, L. VLACHYNSKÝ / ATELIER90 UŽŠÍ VÝBĚR POROTY 52 N 8 BYTOVÝ DŮM OSTRAVSKÁ BRÁNA T. PILAŘ, . L. KUBA / KUBA PILAŘ ARCHITEKTI CENA V KATEGORII NOVOSTAVBA 20 N 9 KRYTÝ PLAVECKÝ BAZÉN P. VALENTA, R. SMEJKAL, R. ŠTEFKA / ARCHITEKTI DRNH CENA V KATEGORII NOVOSTAVBA 24 N 10 HYPERMARKET TESCO JAROMĚŘ TESCO STORES ČR 53 N 11 VÍCEÚČELOVÁ BUDOVA U VYÚSTĚNÍ KOLEKTORU J. MIKŠÍK, M. MIKŠÍK / IN AD 54 N 12 NOVÝ BYTOVÝ DŮM D. BARTOUŠEK / ARW ARCHITEKTI 55 N 13 NOVOSTAVBA PRACOVIŠTĚ PET/CT M. POSPÍŠIL / ATELIER-R 56 N 14 SILNIČNÍ OKRUH KOLEM PRAHY, STAVBA 514 P. KOTAS, P. ŠAFRÁNEK 57 N 15 TRIPLEX – SOUBOR BYTOVÝCH DOMŮ V PROLUCE B. REDČENKOV, P. TOMÁŠEK, J. WERTIG / A69 – ARCHITEKTI CENA V KATEGORII NOVOSTAVBA 26 N 16 BYTOVÝ SOUBOR ZA ŠKOLOU – 1. ETAPA P. VAŠKO / APV INVEST 58 N 17 OBYTNÝ SOUBOR NA LHOTÁCH P. KOLÁŘ, A. LAPKA / ADR 59 N 18 BYTOVÝ DŮM MAZANKA V. HOLUBOVÁ, L. HOLUB, L. SLADKÝ / SHS ARCHITEKTI 60 N 19 DOSTAVBA VSTUPU CHMELAŘSKÉHO MUZEA HUML & VANÍČEK UŽŠÍ VÝBĚR POROTY 61 N 20 REZIDENCE KORUNNÍ O. HAMAN, P. JAMBOR, P. NEUMAN / CASUA 62 N 21 NOVÁ BUDOVA ČVUT A. ŠRÁMKOVÁ, T. KOUMAR, L. EHL / ŠRÁMKOVÁ ARCHITEKTI CENA V KATEGORII NOVOSTAVBA 22 N 22 KONGESOVÉ CENTRUM ZLÍN AI – DESIGN, EVA JIRICNA ARCHITECTS LIMITED 63 N 23 BYTOVÝ DŮM S TĚLOCVIČNOU P. BURIAN / DAM CENA GRAND PRIX ARCHITEKTŮ 14 N 24 ADMINISTRATIVNÍ BUDOVA FILADELFIE DAM 64 N 26 BYTOVÝ KOMPLEX AZALEA KRR ARCHITEKTURA 65 N 27 WELLNESS HOTEL ALEXANDRIA II HELIKA 66

NOVOSTAVBA
N 18

BYTOVÝ DŮM MAZANKA
LHOTÁKOVA, PRAHA 8-LIBEŇ
VLADIMÍRA HOLUBOVÁ, LUKÁŠ HOLUB, LUBOR SLADKÝ / SHS ARCHITEKTI

Bytový dům Mazanka doplňuje a uzavírá již dříve realizovaný obytný areál. Objekt je navržený pro 44 bytů, má jedno podzemní, čtyři nadzemní a jedno ustupující podlaží. Fasády objektu jsou navrženy tak, aby působily dojmem dvou plášťů budovy, jejichž roviny jsou vůči sobě posunuty vždy o konstantní vzdálenost. Prostorový efekt „dvoupláště" se projevuje proříznutím či vybráním vnější roviny pláště objektu, ve kterém se objevuje sekundární rovina. Pro podpoření tohoto efektu jsou obě roviny řešeny v navzájem kontrastních materiálech (kontaktní zateplovací systém s omítkou v barevném odstínu světle šedý okr kombinován s tmavými obkladovými deskami s imitací dřeva). Vznikla tak zajímavá hmotová kompozice, jejíž členění bylo využito pro optimalizaci rozložení velikostních kategorií bytů v jednotlivých podlažích objektu. Grafickým akcentem objektu jsou skleněná zábradlí balkonů provedená z červeně tónovaného bezpečnostního skla.

BYTOVÝ DŮM MAZANKA
MAZANKA RESIDENTIAL HOUSE
MÍSTO / LOCATION Lhotákova 2421, Praha 8-Libeň
AUTOŘI / AUTHORS Ing. arch. Vladimíra Holubová, Ing. arch. Lukáš Holub, Ing. arch. Lubor Sladký / SHS ARCHITEKTI s.r.o.
INVESTOR SKANSKA, a.s., Divize Skanska Reality
REALIZACE / COMPLETION 12 2010